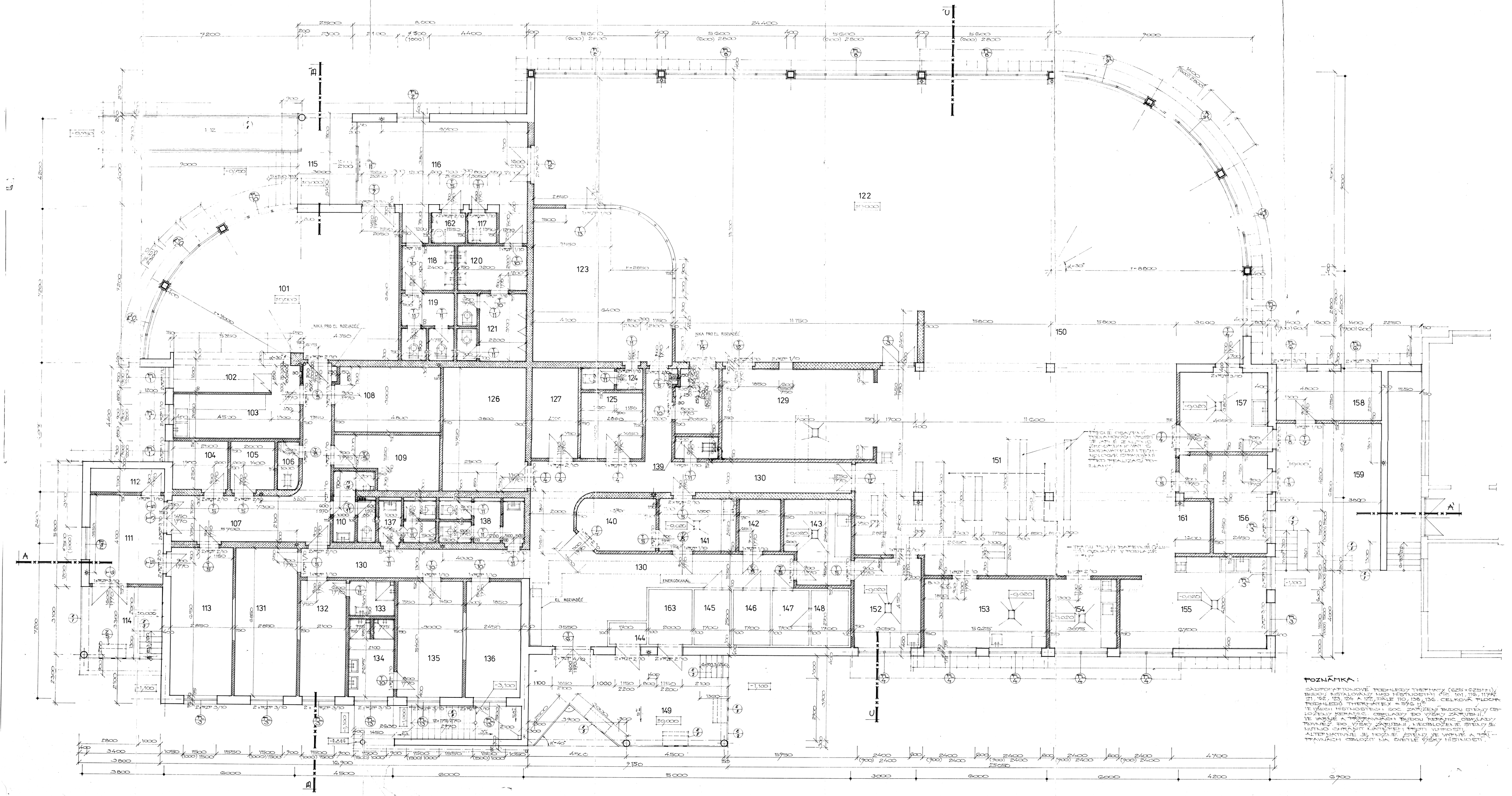

POZNÁMKA:

SAMOSTATNÁ TEPLOVÉ TECHNICKÉ ZAŘÍZENÍ (OZN. KZ 2.1.1.), BUDOU INSTALOVÁNY NAD HEMISFÉRICKÝMI ČÁSTMI MÍST. 101, 116, 117 AK 121, 122, 123, 124 A 125. ZÁKLADY 110, 136, 136. CELKOVÁ PLOCHA TECHNICKÝCH THERMÁTKY = 576,35 m².
VE VŠECH MÍSTNOSTECH - SOC. ZAŘÍZENÍ BUDOU STĚNY OBLOŽENY KERAMICKÝ OBKLADY DO VÝŠKY ZÁRUBNÍ.
VE VAŠNÍ A TRAPÉZOVÝCH BUDOU KERAMICKÉ OBKLADY POVAŽE DO VÝŠKY ZÁRUBNÍ A NOBLOŽENÉ STĚNY SE MUSÍ NO OHRANIT KAŽDÉ TEPLÝ VLHKOSTI.
ALTERNATIVNĚ JE MOŽNÉ STĚNY JE VAŠNÍ A TRAPÉZOVÝCH OBLOŽIT NA ZÁKLADĚ VÝŠKY MÍSTNOSTÍ.

LEGENDA MÍSTNOSTÍ

ČÍSLO MÍST.	NÁZEV MÍSTNOSTI	OZN. PODL.	PLOCHA m²	OTÁPĚNÍ POZN. MODELAŘ	ZVLÁŠTNÍ OTÁPĚNÍ STĚN	SV. VÝŠKA (mm)
101	HALA	a	49,5	KER. DLAŽBA TRAVERTIN	OTHER ARTE MOSTEHLIT	3250
102	VÝDEJ	f	12,0	PVC		3200
103	KRÁTKÁ NÁ	f	9,3	PVC	KERAMI OBKL. (V=2000)	3200
104	KANCELÁŘ	f	44	PVC	OTHER ARTE MOSTEHLIT	3200
105	ŠATNA	f	4,3	PVC		3200
106	ÚKLID TECHNICKÁ	g	2,0	KER. DLAŽBA	KER. OBKLAD (V=2,400)	3200
107	CHODBA	a,b	24,0	KER. DLAŽBA	OTHER ARTE MOSTEHLIT	3200
108	SKLAD BUFETU	b	8,7	—	—	3200
109	SUCHÝ SKLAD	b	53,3	—	—	3200
110	WC - SPRCHA	g	6,0		KER. OBKLAD (V=2000)	3200
111	HALA PULAR TRIBÜNA	c	14,0	CEMENT. TOTER	OTHER ARTE MOSTEHLIT	3200
112	SKLAD ČIST. ÚŽ	c	3,8	—	—	3200
113	SKLAD NÁŘADÍ	c	17,4	—	—	3200
114	TRIBÚNA	c	7,5	CEM. TOTER	—	3200
115	ZÁVĚTÍ	h	10,5	—	—	3200
116	ZÁSOBENÍ	a	30,4	KER. DLAŽBA	—	3050
117	ÚKLID KOMORA	g	1,7	KER. DLAŽBA	KER. OBKLAD (V=2000)	3050
118	PŘEDSÍŇ - WC ŽENY	g	1,8	KER. DLAŽBA	—	3050
119	WC - ŽENY	g	8,0	—	—	3050
120	PŘEDSÍŇ - WC MUŽI	g	4,5	—	—	3050
121	WC - MUŽI	g	9,4	—	—	3050
122	JÍDELNA	a	308,0	PROTIPRACHOVÁ DLAŽBA	OTHER ARTE MOSTEHLIT	3600
123	SALON BAR	a	41,0	—	—	3000
124	WC - SALÓNEK	g	2,7		KER. OBKLAD (V=2000)	3000
125	SKLAD OBALŮ	b	2,6	DRVOTOVÁ LITA PODLAHA	OTHER ARTE MOSTEHLIT	3600
126	SUCHÝ SKLAD	b	14,7	—	—	3600
127	ZBENÍ SKLAD	b	4,8	—	—	3600
128	VÝZEJ STRAVÁNÍ	f	2,3	—	—	3600
129	ŠILE LÁDOVÉ	a	27,4	PROTIPRACHOVÁ DLAŽBA	KER. OBKLAD (V=2,400)	3600
130	CHODBA	a,b	63,5	PROTIPRACHOVÁ LITA PODLAHA	OTHER ARTE MOSTEHLIT	3600
131	KANCELÁŘ	e	12,4	PVC		3200
132	ŠATNA - MUŽI	e	11,4	PVC		3200
133	UTÍVÁRNA - MUŽI	d	3,4	KER. DLAŽBA	KER. OBKLAD (V=2000)	3200
134	UTÍVÁRNA - ŽENY	d	2,7	—	—	3200
135	ŠATNA - ŽENY	e	16,2	PVC	OTHER ARTE MOSTEHLIT	3200
136	ZBENÍ TRENÉRŮ	e	13,3	PVC		3200
137	WC - MUŽI	d	5,1	KER. DLAŽBA	KER. OBKLAD (V=2000)	3200
138	WC - ŽENY	d	2,7	—	—	3200
139	ÚKLID KOMORA	g	2,1	—	—	3600
140	SKLAD TRANSBOX	b	9,1	PROTIPRACHOVÁ LITA PODLAHA	OTHER ARTE MOSTEHLIT	3600
141	HR. TRÁVNÍKY ZELENÝ	a	26	KOMAXIT R.S. TMP DLAŽBA	KER. OBKLAD (V=2000)	3500
142	HRAZDLE VÝROBKY	a	45	—	—	3600
143	HR. TYČOVÁ HASLA	a	11,1	—	—	3600
144	ČERPACÍ ŠACHT	b	1,9	CEMENT. TOTER		3600
145	SKLAD ZELENÝ	b	8,0	—	—	3600
146	SKLAD HLÍŽ VÝROB	b	8,0	—	—	3600
147	SKLAD HASLA	b	6,3	—	—	3600
148	HRAZ. HASLA	b	7,2	—	—	3600
149	TRAFO	c	16,6	CEMENT. TOTER		3300
150	VÝZEJ	a	36,3	PROTIPRACHOVÁ DLAŽBA		3600
151	UTÍVÁRNA	a	27,0	—	KER. OBKLAD (V=2000)	3600
152	DSK. TYČOVÁ HASLA	a	12,7	—	—	3600
153	TYČOVÁ HASLA	a	18,0	—	—	3600
154	DSK. TYČOVÁ ZELENÝ	a	7,7	—	—	3600
155	ČERPÁNÍ VÝROBKŮ	a	28,3	—	—	3600
156	VÝZEJ (SKLAD TEPLOD)	a	13,7		OTHER ARTE MOSTEHLIT	3600
157	UTÍVÁRNA TEPLOTŮ	a	15,4		KER. OBKLAD (V=2000)	3600
158	SKLAD KO - NÁŘADÍ CEM	c	9,2	CEMENT. TOTER	OTHER ARTE MOSTEHLIT	3100
159	TRAFO	c	22,1	—	—	3100
160	SCHODIŠTĚ - TRIB	c	11,6	CEM. TOTER	—	3100
161	VEDLEJŠÍ KUCHYŇKA	a	4,0	PROTIPRACHOVÁ DLAŽBA		3600
162	WC - TRIBÚNA PODÍVÁ	g	1,1	—	KERAMI OBKL. (V=2000)	3050
163	SKLAD TRAVÉ VÝROBA	b		CEMENT. TOTER		3600

TV PLOCE VÝONOU CP 14 - TRIBÚNA / HC III

ZDIVO Z CIHEL PLNÝCH CP 20 / MC 25

ZDIVO Z CIHEL PLNÝCH CP 20 / MC 50

ŽELEZOBETON BB 20

±0,000 = 275,35 m n. m.

3

TYPOVÝ PROJEKT			
VYPRACOVAL			
KRESLIL			
INVESTOR	DEZA a.s. - VAL. TEŘENICE		
NÁZEV	STRAVOVACÍ ZAŘÍZENÍ DEZA a.s.		
SO02 - STRAVOVACÍ ZAŘÍZENÍ - STAVEBNÍ ČÁST			
PŮDORYS 1.NP			

ATELIER TOPOLA s.r.o. ARCHITEKTONICKÁ KANCELÁŘ

FORMÁT	A4
DATUM	11/96
VÝKL.	35
Z. ČÁST	02/02
MĚŘÍTKO	1:50
Č. VÝKR.	211/6